

# HOSTGARAVELO

www.hostgaravelo.com

## Listas de E-mail CPanel

1) Entrar no Cpanel (www.seudominio.com.br/cpanel), preencher com o login e senha enviados. 2) Clicar no link "Listas de Endereçamento".

Obs.: As opções podem variar um pouco de acordo com o tema.

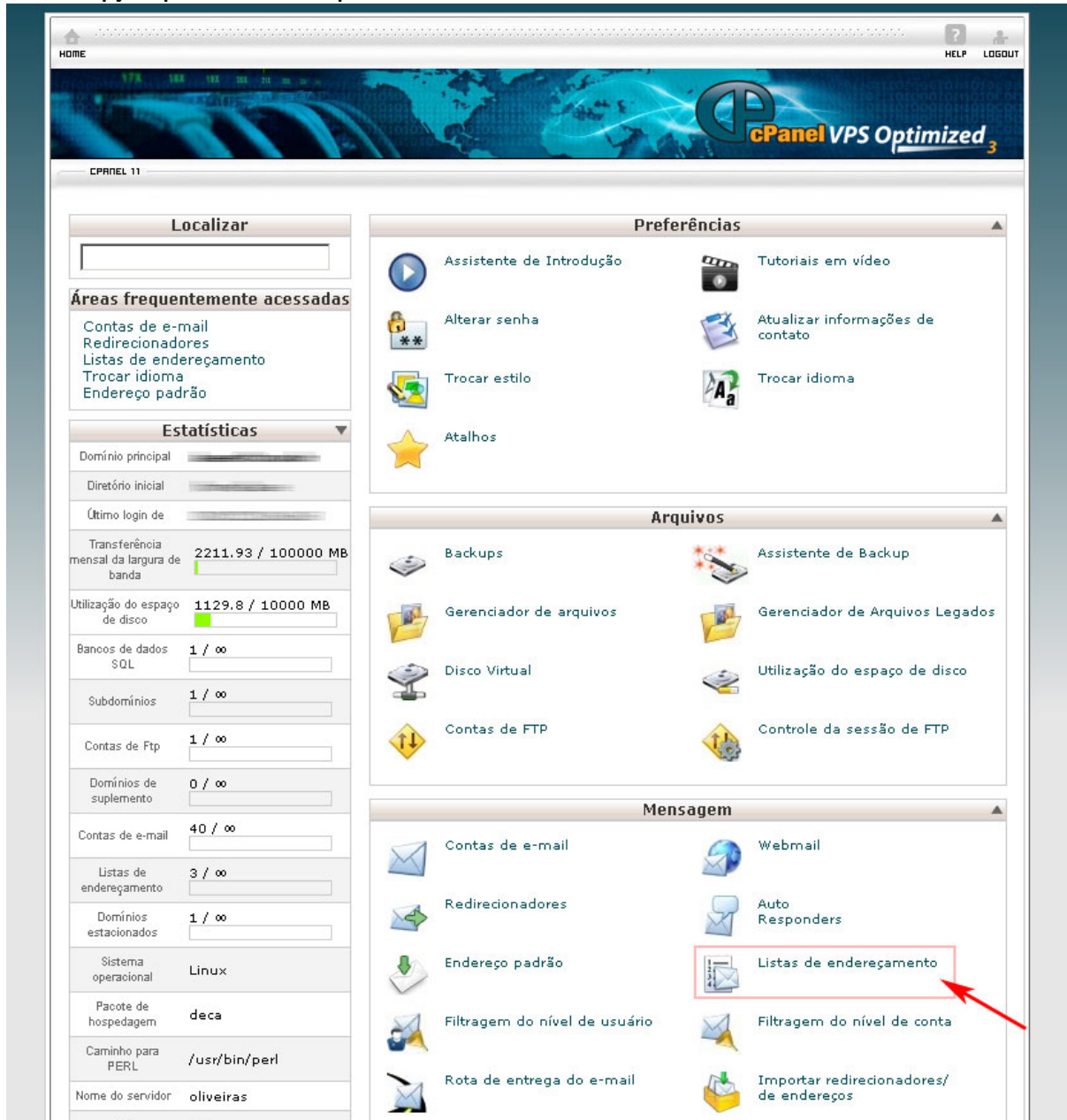

The screenshot displays the cPanel interface with the following sections:

- Localizar:** A search bar.
- Áreas frequentemente acessadas:** Links for "Contas de e-mail", "Redirecionadores", "Listas de endereçamento", "Trocar idioma", and "Endereço padrão".
- Estatísticas:** A list of system statistics including "Domínio principal", "Diretório inicial", "Último login de", "Transferência mensal da largura de banda" (2211.93 / 100000 MB), "Utilização do espaço de disco" (1129.8 / 10000 MB), "Bancos de dados SQL" (1 / ∞), "Subdomínios" (1 / ∞), "Contas de Ftp" (1 / ∞), "Domínios de suplemento" (0 / ∞), "Contas de e-mail" (40 / ∞), "Listas de endereçamento" (3 / ∞), "Domínios estacionados" (1 / ∞), "Sistema operacional" (Linux), "Pacote de hospedagem" (deca), "Caminho para PERL" (/usr/bin/perl), and "Nome do servidor" (oliveiras).
- Preferências:** Options for "Assistente de Introdução", "Alterar senha", "Trocar estilo", "Atalhos", "Tutoriais em vídeo", "Atualizar informações de contato", and "Trocar idioma".
- Arquivos:** Options for "Backups", "Gerenciador de arquivos", "Disco Virtual", "Contas de FTP", "Assistente de Backup", "Gerenciador de Arquivos Legados", "Utilização do espaço de disco", and "Controle da sessão de FTP".
- Mensagem:** Options for "Contas de e-mail", "Redirecionadores", "Endereço padrão", "Filtragem do nível de usuário", "Rota de entrega do e-mail", "Webmail", "Auto Responders", "Listas de endereçamento" (highlighted with a red box and arrow), "Filtragem do nível de conta", and "Importar redirecionadores/de endereços".

3) Digite o nome que deseja dar a lista de emails (ex: listaclientes), a senha de sua preferência e clique no botão “Adicionar lista de endereços”.

HOME HELP LOGOUT

**CPANEL 11**

### Listas de endereçamento

Tutorial em vídeo

As listas de endereçamento podem simplificar o envio de mensagens a um grande grupo de pessoas. Você pode adicionar um grupo de endereços de e-mail em uma lista de endereçamento para não precisar digitar esses endereços todas as vezes que for fazer um envio. Isso pode ser útil ao enviar newsletters ou outras atualizações para grandes grupos de pessoas. É possível definir configurações específicas para sua lista depois que ela for criada clicando-se em Modificar.

#### Criar uma lista de endereçamento

Nome da lista:

Domínio:

Senha:

Senha (novamente):

Strength (why?):  Password Generator

4) A mensagem a seguir indica que a lista foi criada com sucesso, clique em voltar.

HOME HELP LOGOUT

**CPANEL 11**

### Manutenção da lista de endereçamento

**Lista de endereçamento criada**

Updated List teste

Início Marcas comerciais Ajuda Documentação Contact Logout

5) Na próxima tela clique no link “Modificar” para ver as opções da lista que foi criada.

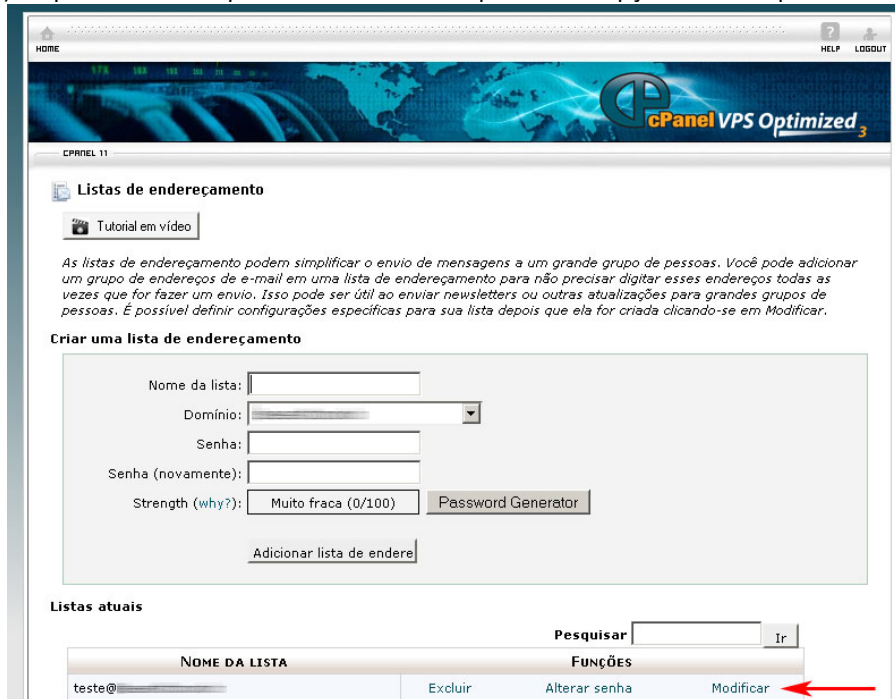

6) Esta é a tela de administrador de listas de e-mails nela você poderá incluir e excluir membros entre outras opções. Digite a senha da lista criada e clique no botão “Deixe-me entrar (Let me in)”.

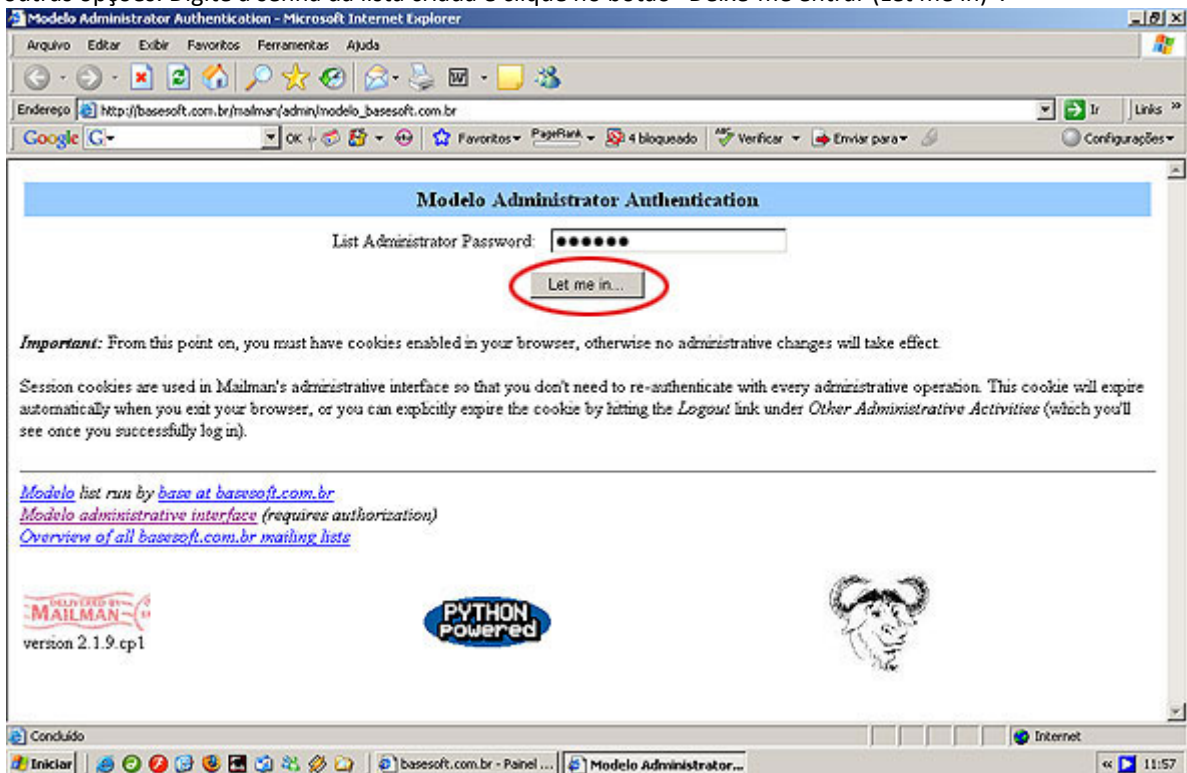

7) Para incluir membros na sua lista basta clicar no link “Gerenciamento de Membros (Membership Management)”.

Modelo Administration (General Options) - Microsoft Internet Explorer

Arquivo Editar Exibir Favoritos Ferramentas Ajuda

Endereço http://basesoft.com.br/mailman/admin/modelo\_basesoft.com.br/general

Google

## Modelo mailing list administration General Options Section

---

**Configuration Categories**

- [\[General Options\]](#)
- [Passwords](#)
- [Language options](#)
- [Membership Management...](#)
- [Non-digest options](#)
- [Digest options](#)

**Other Administrative Activities**

- [Privacy options...](#)
- [Bounce processing](#)
- [Archiving Options](#)
- [Mail<->News gateways](#)
- [Auto-responder](#)
- [Content filtering](#)
- [Topics](#)

- [Tend to pending moderator requests](#)
- [Go to the general list information page](#)
- [Edit the public HTML pages and text files](#)
- [Go to list archives](#)
- [Logout](#)

### General Options

😊 Clique em “Inscrição em Massa (Mass Subscription)” para incluir os e-mails dos membros da lista.

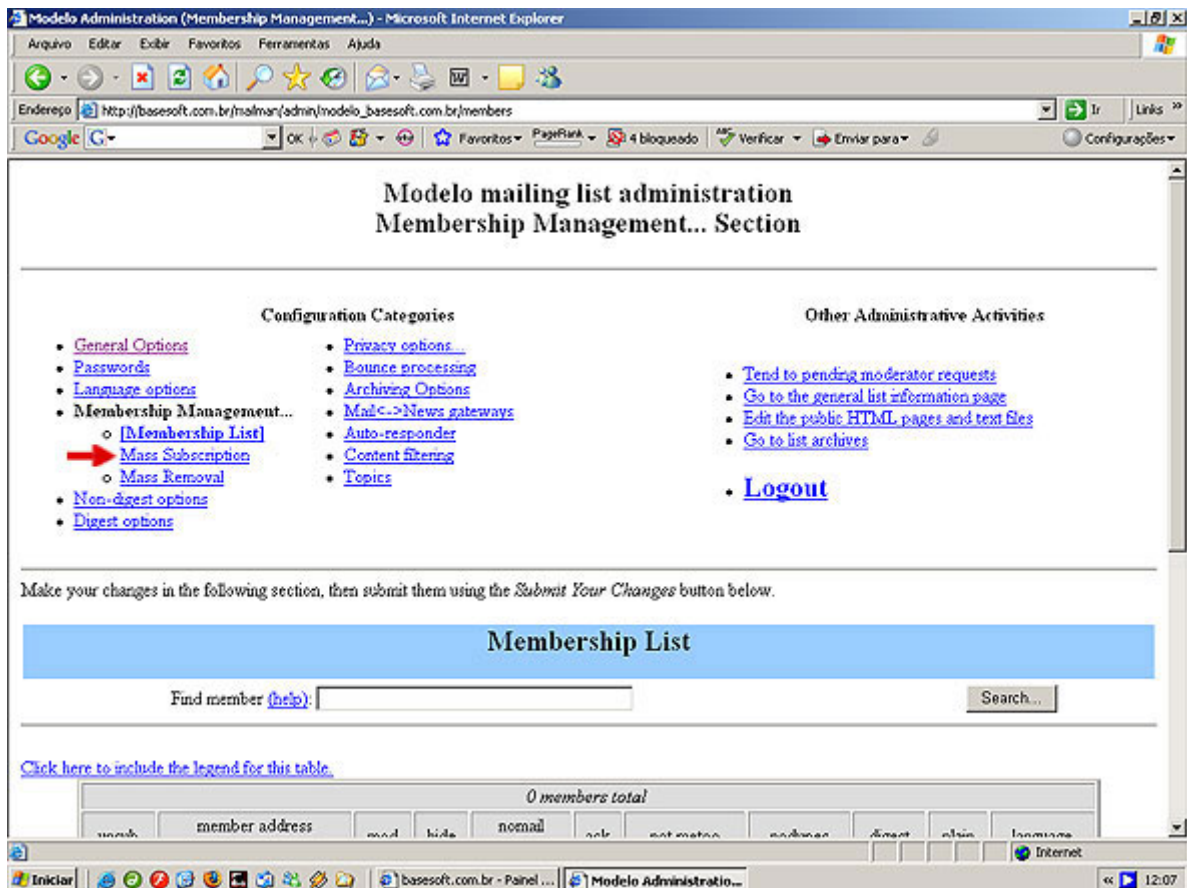

9) Esta é a tela de cadastramento de e-mails, nela você pode incluir alguns e-mails colocando um por linha na caixa "Entre com um endereço por linha abaixo (Enter one address per line below)", ou criar um arquivo no Excel (salvo com a extensão .csv) com cada email em uma linha e adicionar clicando no botão "Procurar (Search)". Em todas as duas opções será necessário clicar no botão "Enviar suas modificações (Submit Your Changes)" no fim da tela.



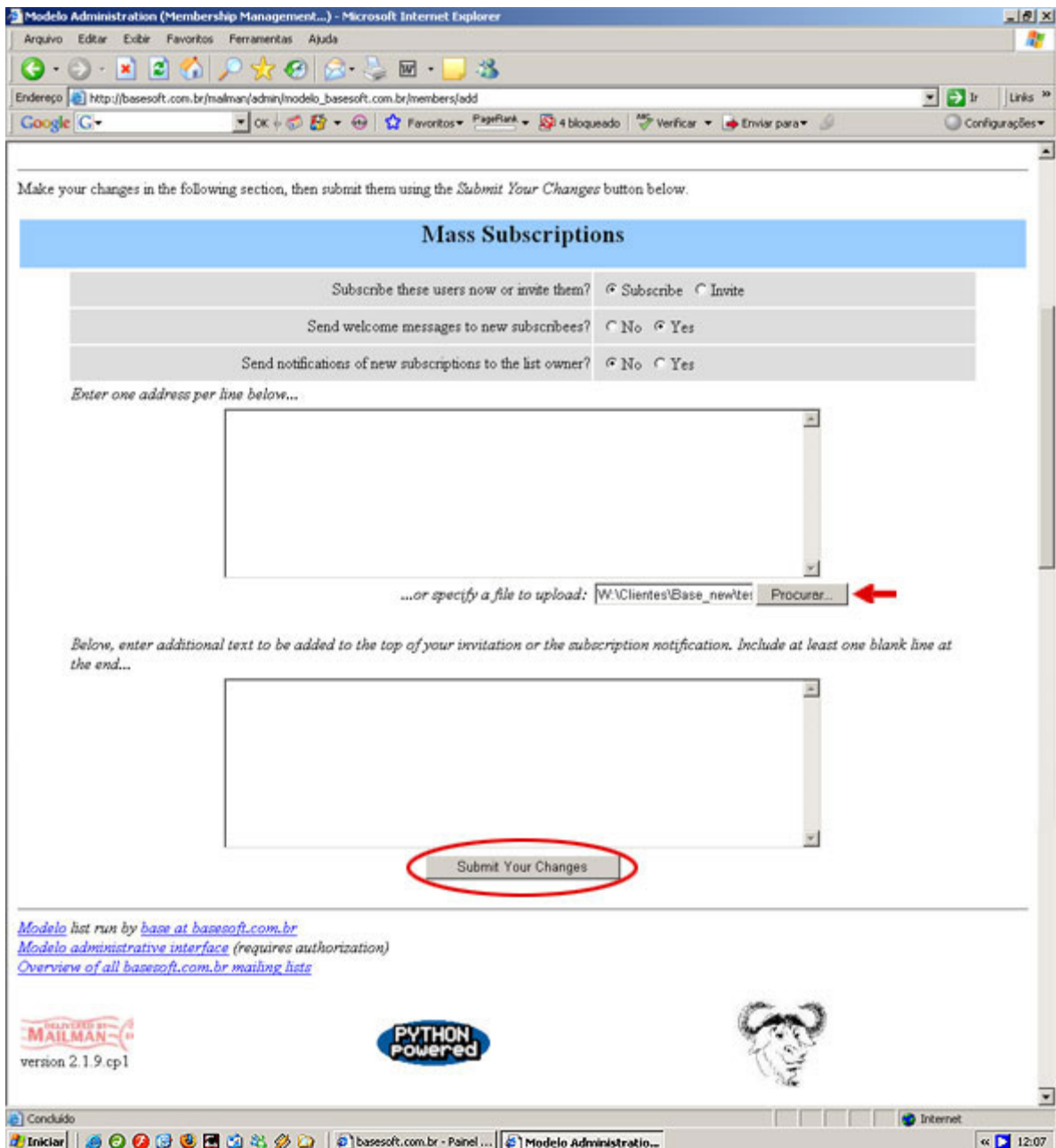

10) Ao enviar os e-mails você receberá uma mensagem no início da tela dizendo que os e-mails foram incluídos com sucesso, nessa tela clique em “Lista de Membros (Membership List)”, e na tela seguinte você poderá visualizar os membros cadastrados. As seguintes opções devem estar marcadas em cada membro da lista: moderado (mod), ocultar (hide), notif (ack), menos eu (not me too), sem duplicados (no dupes), plano (plain). É importante lembrar que o email da pessoa que irá enviar a mensagem para lista tem que estar cadastrado na lista de membros, e nesse email a opção moderado não pode estar marcada, pois somente ela pode enviar mensagens para lista. Para excluir membros da lista marque a opção “desinscr (unsub)” e clique no botão “Enviar suas modificações (Submit Your Changes)”

Modelo Administration (Membership Management...) - Microsoft Internet Explorer

Arquivo Editar Exibir Favoritos Ferramentas Ajuda

Endereço http://basesoft.com.br/malman/admin/modelo\_basesoft.com.br/members

Google OK 6 bloqueado Verificar Enviar para Configurações

Make your changes in the following section, then submit them using the *Submit Your Changes* button below.

### Membership List

Find member ([help](#)):

[Click here to include the legend for this table.](#)

*2 members total*

unsub	member address member name	mod	hide	nomail [reason]	ack	not metoo	no dupes	digest	plain	language
<input type="checkbox"/>	<a href="mailto:fernanda@globo.com">fernanda@globo.com</a>	<input checked="" type="checkbox"/>	<input checked="" type="checkbox"/>	<input type="checkbox"/>	<input checked="" type="checkbox"/>	<input checked="" type="checkbox"/>	<input checked="" type="checkbox"/>	<input type="checkbox"/>	<input checked="" type="checkbox"/>	English (USA)
<input type="checkbox"/>	<a href="mailto:marcio@ig.com.br">marcio@ig.com.br</a>	<input checked="" type="checkbox"/>	<input checked="" type="checkbox"/>	<input type="checkbox"/>	<input checked="" type="checkbox"/>	<input checked="" type="checkbox"/>	<input checked="" type="checkbox"/>	<input type="checkbox"/>	<input checked="" type="checkbox"/>	English (USA)

### Additional Member Tasks

- Set everyone's moderation bit, including those members not currently visible

Off  On

Internet

Iniciar basesoft.com.br - Panel ... Modelo Administratio... 12:07